

DATOS SOBRE SOCIEDADES MERCANTILES SEPTIEMBRE 2016

En Septiembre de 2016 se han creado en la provincia de Sevilla un 31,3% más de sociedades mercantiles que en el mismo mes del año anterior, y un 11,8% más que el mes anterior

Sociedades mercantiles creadas

	Total	Sociedad anónima	Sociedad limitada
España	6.780	38	6.733
Andalucía	1.213	0	1.212
Sevilla	285	0	284

Sociedades mercantiles disueltas

España	1.222
Andalucía	184
Sevilla	54

Indice de Disolución de Sociedades

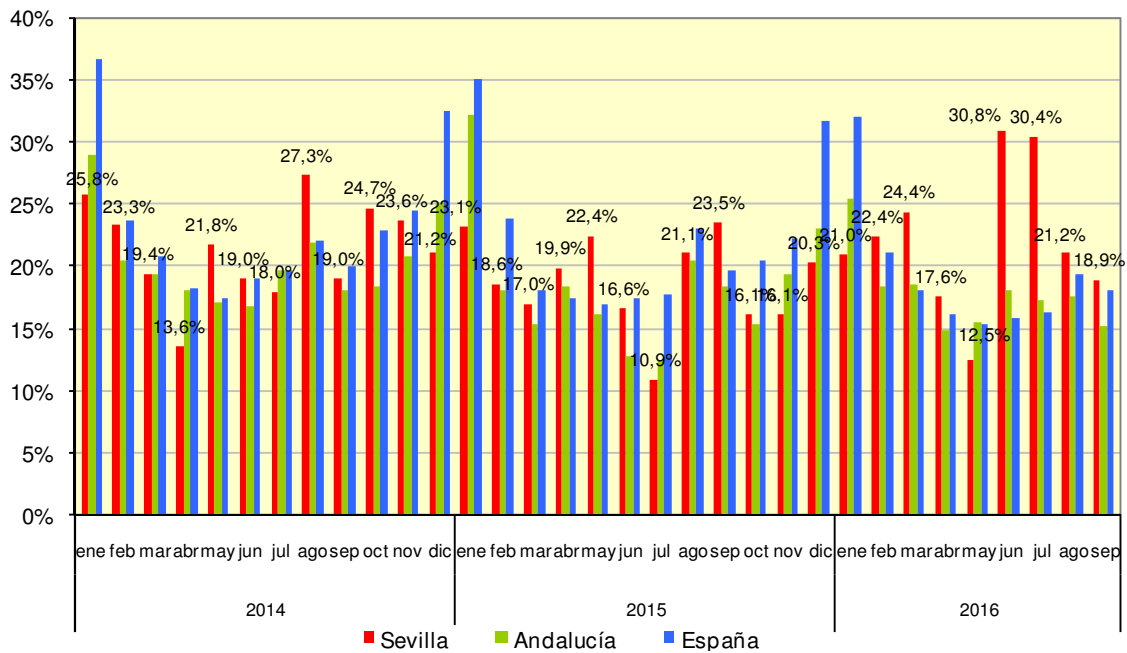

Fuente: Instituto Nacional de Estadística