

DATOS SOBRE SOCIEDADES MERCANTILES NOVIEMBRE 2014

En Noviembre de 2014 se han disuelto un 49,7% menos de sociedades que en el mismo mes del año 2013

Sociedades mercantiles creadas

| | Total | Sociedad anónima | Sociedad limitada |
|-----------|-------|------------------|-------------------|
| España | 7.352 | 63 | 7.286 |
| Andalucía | 1.240 | 7 | 1.233 |
| Sevilla | 313 | 0 | 313 |

Sociedades mercantiles disueltas

| | |
|-----------|-------|
| España | 1.798 |
| Andalucía | 258 |
| Sevilla | 74 |

Indice de Disolución de Sociedades

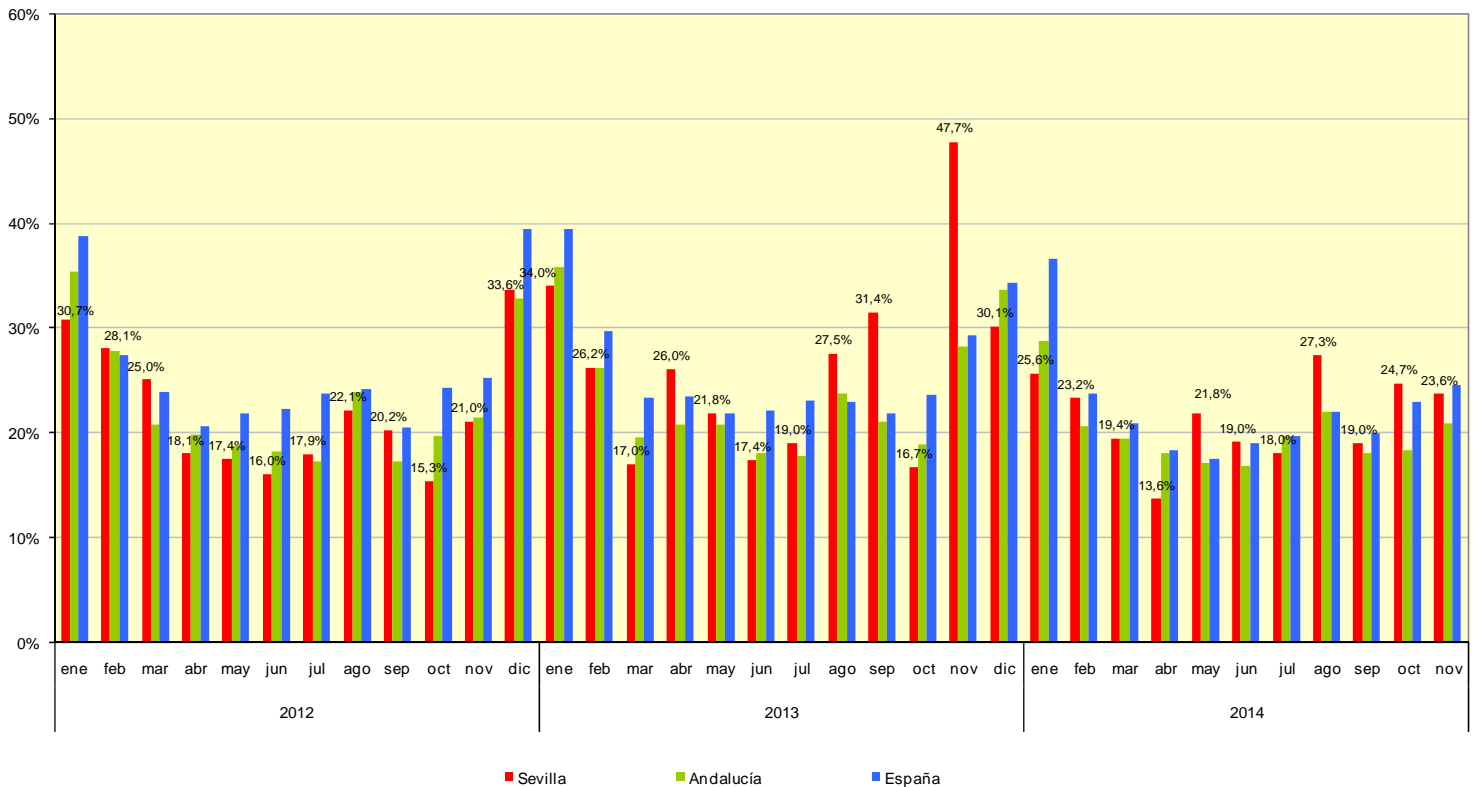

Fuente: Instituto Nacional de Estadística