

### DATOS SOBRE SOCIEDADES MERCANTILES MAYO 2015

En mayo de 2015 se han constituido en la provincia un 16,9% más de sociedades mercantiles que el mes anterior, y un 9,5% más que el mismo mes del año anterior

#### Sociedades mercantiles creadas

|           | Total | Sociedad anónima | Sociedad limitada |
|-----------|-------|------------------|-------------------|
| España    | 8.063 | 62               | 8.001             |
| Andalucía | 1.355 | 4                | 1.351             |
| Sevilla   | 312   | 2                | 310               |

#### Sociedades mercantiles disueltas

|           |       |
|-----------|-------|
| España    | 1.360 |
| Andalucía | 219   |
| Sevilla   | 70    |

#### Indice de Disolución de Sociedades

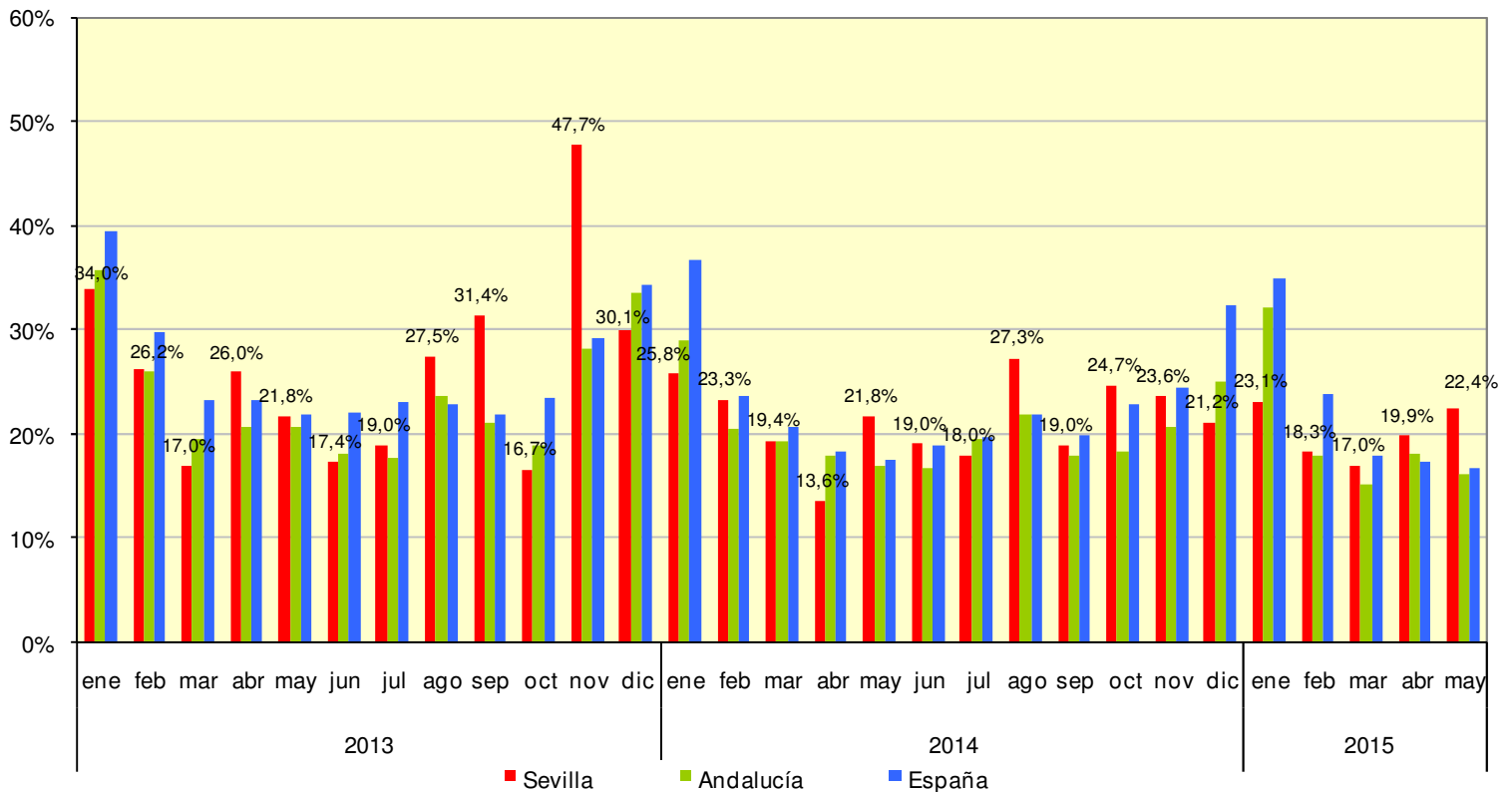

Fuente: Instituto Nacional de Estadística