

DATOS SOBRE SOCIEDADES MERCANTILES MARZO 2015

En marzo de 2015 hay una subida del 12,3% en el número de sociedades mercantiles con respecto al año anterior, y una subida del 12,3% con respecto al mes de febrero

Sociedades mercantiles creadas

	Total	Sociedad anónima	Sociedad limitada
España	9.903	53	9.848
Andalucía	1.760	2	1.758
Sevilla	411	1	410

Sociedades mercantiles disueltas

España	1.781
Andalucía	269
Sevilla	70

Indice de Disolución de Sociedades

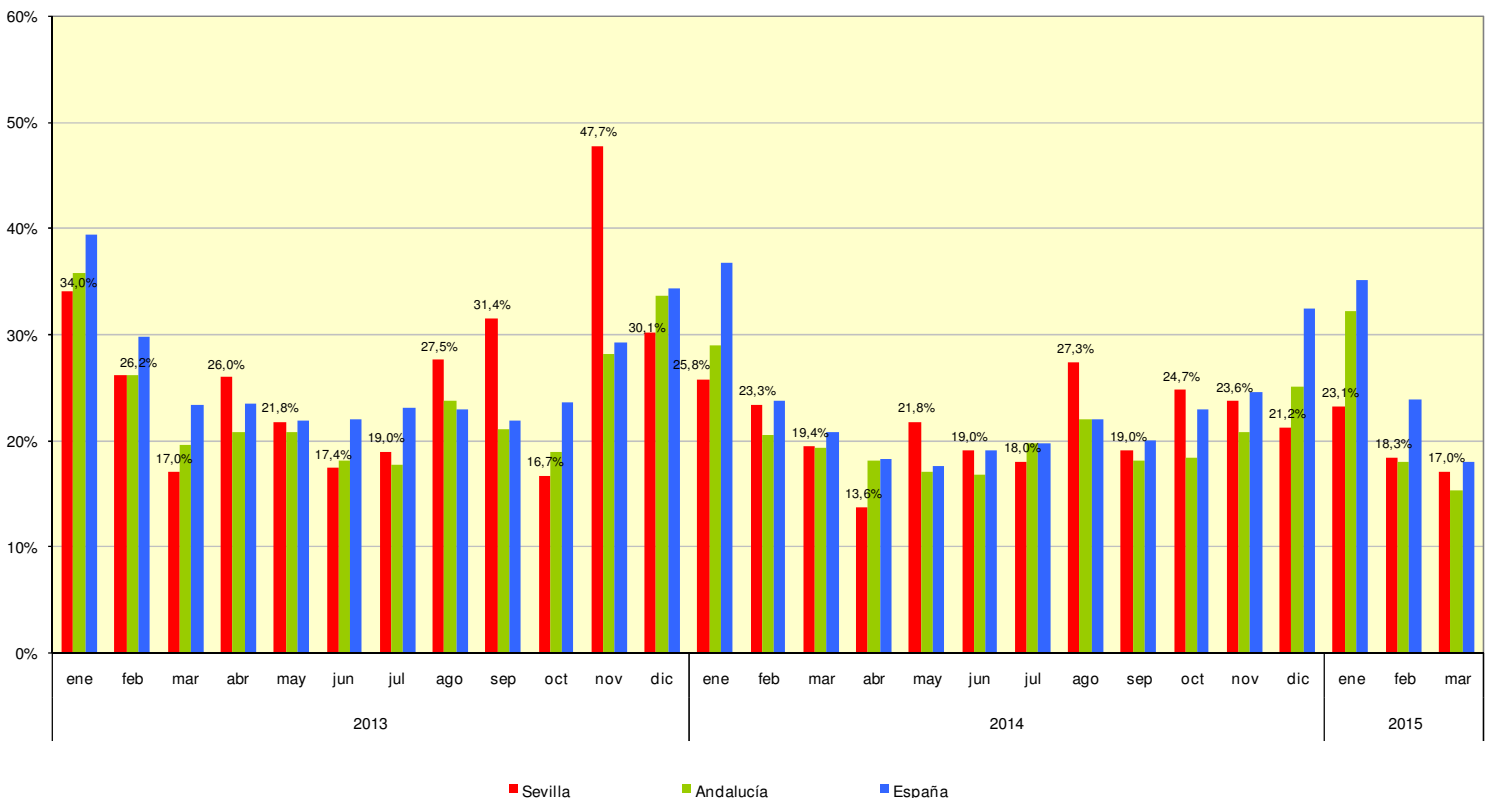

Fuente: Instituto Nacional de Estadística