

DATOS SOBRE SOCIEDADES MERCANTILES MARZO 2014

Durante el mes de marzo se han constituido en la provincia de Sevilla 366 empresas, casi todas sociedades limitadas. Se ha producido un incremento del 2,5% con respecto al mes anterior

Sociedades mercantiles creadas

	Total	Sociedad anónima	Sociedad limitada
España	9.516	67	9.448
Andalucía	1.536	5	1.531
Sevilla	366	2	364

Sociedades mercantiles disueltas

España	1.981
Andalucía	297
Sevilla	71

Indice de Disolución de Sociedades

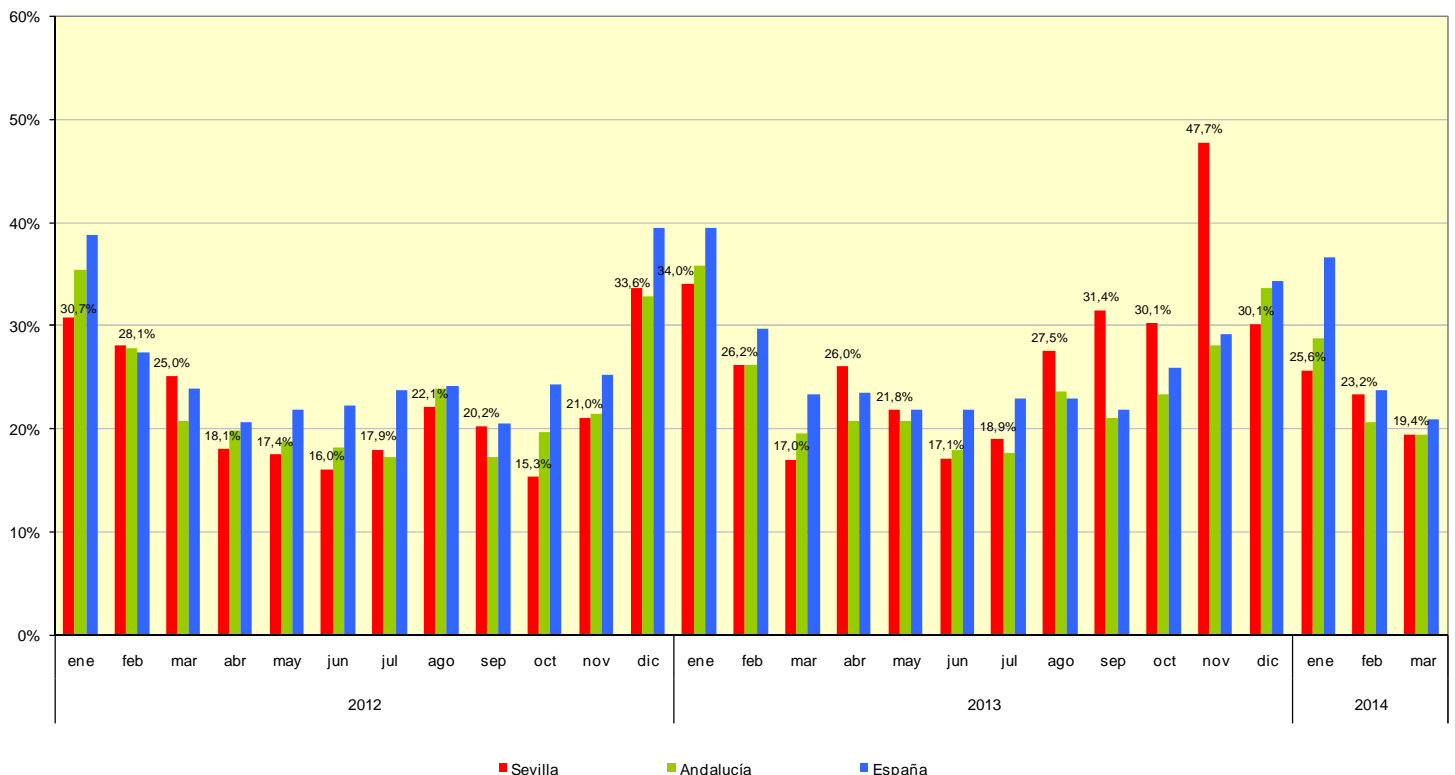

Fuente: Instituto Nacional de Estadística