

12 de septiembre de 2022

DATOS SOBRE SOCIEDADES MERCANTILES JULIO 2022

En Julio de 2022 se han creado en la provincia de Sevilla 304 sociedades mercantiles, un 9,5% menos que en el mismo mes del año pasado, y un 5,3% menos respecto al mes anterior

■ En la provincia de Sevilla se han constituido 304 sociedades mercantiles en julio de 2022, todas sociedades limitadas. El número de sociedades mercantiles creadas en la provincia disminuyó un -9,5% en relación con el año anterior, y un -5,3% respecto al mes anterior.

■ La creación de sociedades mercantiles en Andalucía disminuye en relación con el año anterior, un 9,1%, y en España, un 14,4%.

■ En julio de 2022 se han disuelto en la provincia de Sevilla 52 sociedades mercantiles, el mismo número que en julio de 2021, y un 8,8% menos que el mes anterior.

■ El índice de mortalidad empresarial en julio de 2022 se sitúa en un 17,1% para la provincia de Sevilla. Para Andalucía se sitúa en un 20,6, y para España en un 22,6%.

Sociedades mercantiles creadas

| | Total | Sociedad anónima | Sociedad limitada |
|-----------|-------|------------------|-------------------|
| España | 7.180 | 39 | 7.140 |
| Andalucía | 1.200 | 1 | 1.199 |
| Sevilla | 304 | 0 | 304 |

Sociedades mercantiles disueltas

| | |
|-----------|-------|
| España | 1.624 |
| Andalucía | 247 |
| Sevilla | 52 |

Sociedades mercantiles creadas en la provincia de Sevilla

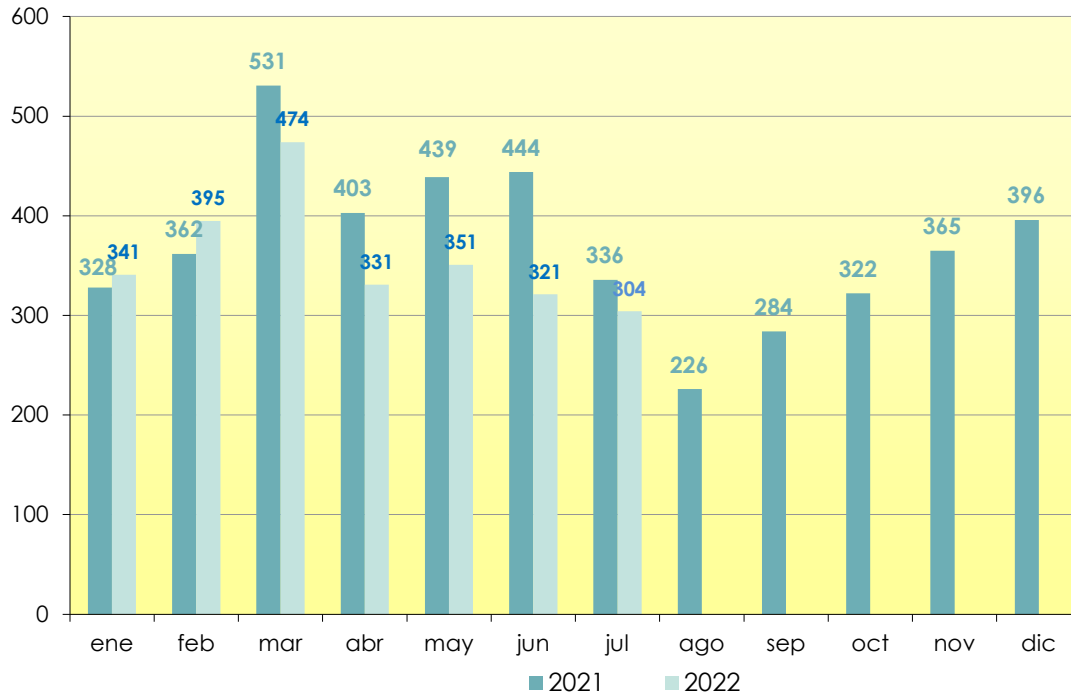

Indice de Disolución de Sociedades

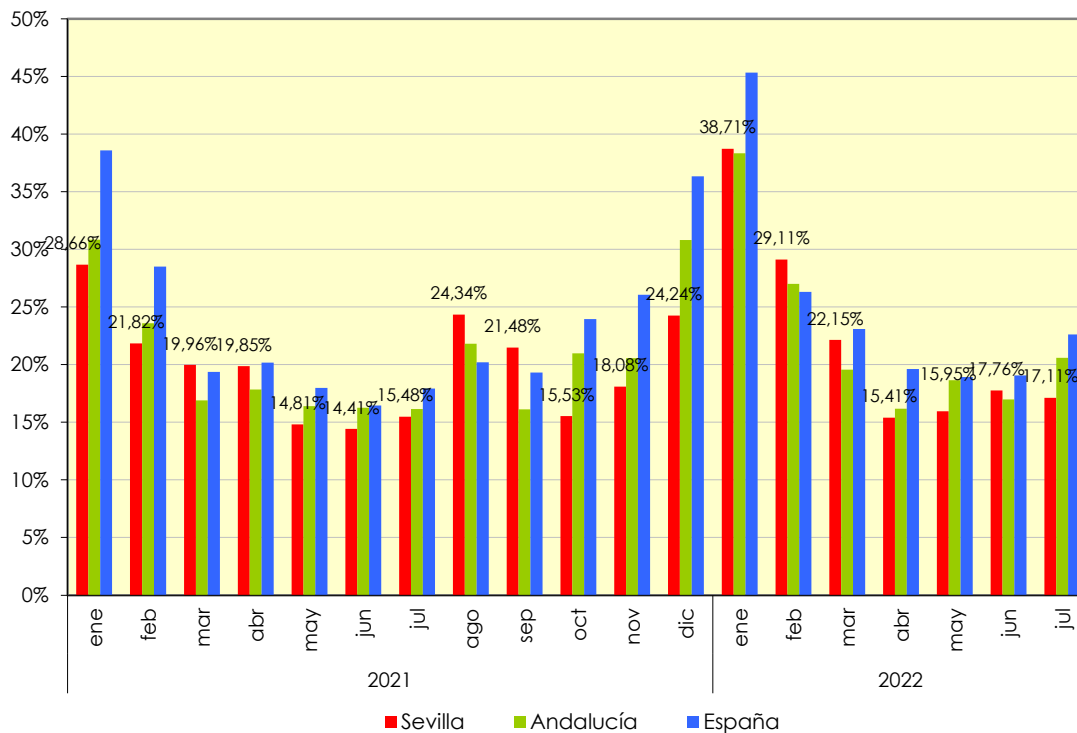

Fuente: Instituto Nacional de Estadística