

DATOS SOBRE SOCIEDADES MERCANTILES JULIO 2014

En Julio de 2014 se han creado un 24,2% más de sociedades que en el mes anterior

Sociedades mercantiles creadas

	Total	Sociedad anónima	Sociedad limitada
España	7.964	76	7.887
Andalucía	1.304	5	1.299
Sevilla	339	0	339

Sociedades mercantiles disueltas

España	1.567
Andalucía	256
Sevilla	61

Indice de Disolución de Sociedades

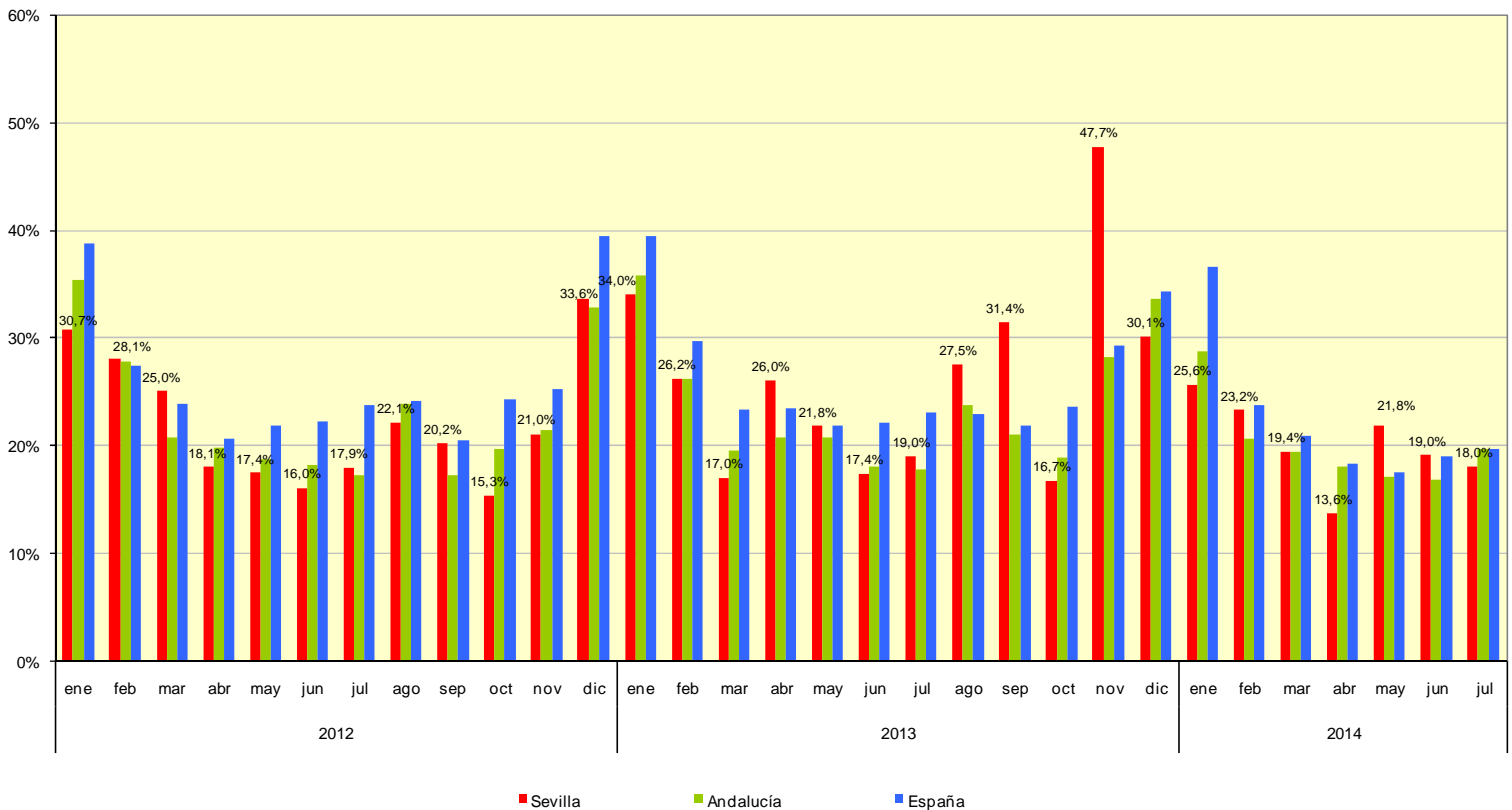

Fuente: Instituto Nacional de Estadística