

11 de marzo de 2022

DATOS SOBRE SOCIEDADES MERCANTILES ENERO 2022

En Enero de 2022 se han creado en la provincia de Sevilla 341 sociedades mercantiles, un 24,9% más que en el mismo mes del año pasado, y disminuyó un -13,9% respecto al mes anterior

Sociedades mercantiles creadas

	Total	Sociedad anónima	Sociedad limitada
España	8.195	28	8.165
Andalucía	1.482	3	1.479
Sevilla	341	1	340

Sociedades mercantiles disueltas

España	3.715
Andalucía	568
Sevilla	132

Indice de Disolución de Sociedades

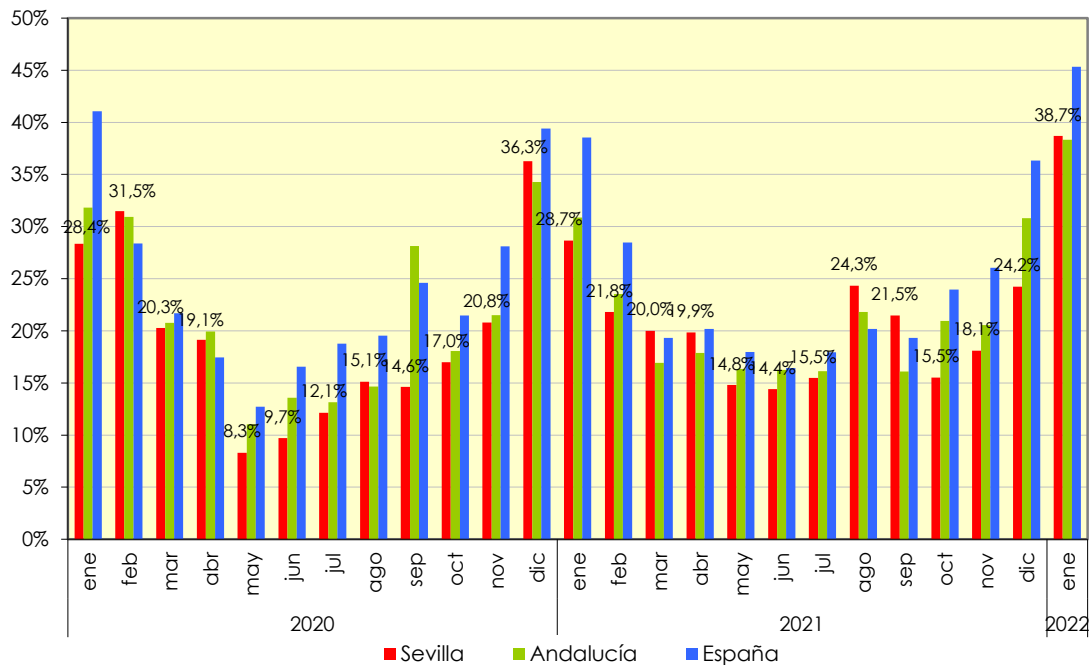

Fuente: Instituto Nacional de Estadística