

DATOS SOBRE SOCIEDADES MERCANTILES ENERO 2014

En la provincia de Sevilla se han constituido un 12,4% más de sociedades mercantiles, con respecto al año anterior

Sociedades mercantiles creadas

	Total	Sociedad anónima	Sociedad limitada
España	8.956	48	8.908
Andalucía	1.529	5	1.524
Sevilla	418	3	415

Sociedades mercantiles disueltas

España	3.278
Andalucía	440
Sevilla	107

Indice de Disolución de Sociedades

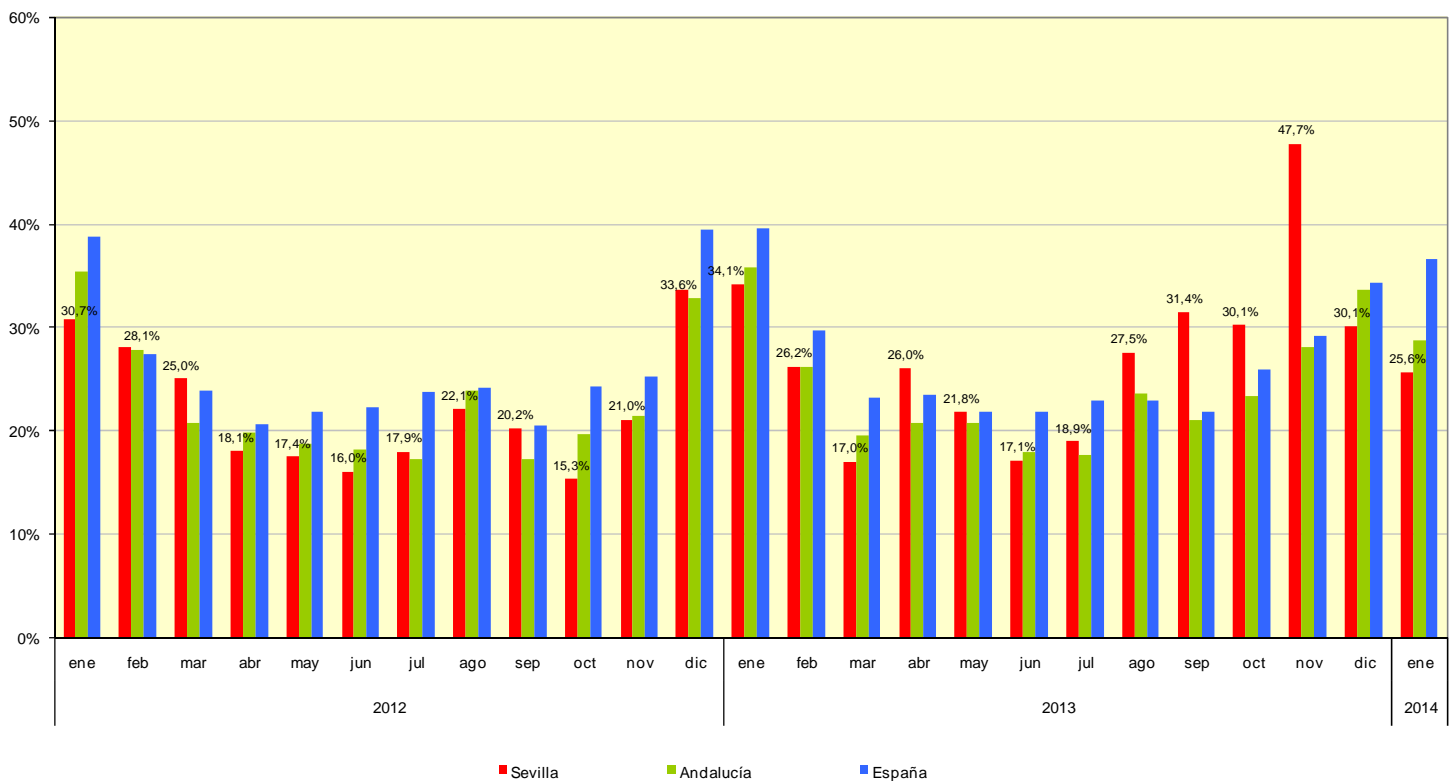

Fuente: Instituto Nacional de Estadística