

9 de febrero de 2024

### DATOS SOBRE SOCIEDADES MERCANTILES DICIEMBRE 2023

En Diciembre de 2023 se han creado en la provincia de Sevilla 361 sociedades mercantiles, un 6,7% menos que en el mismo mes del año anterior, y un 14,9% menos que el mes anterior

■ En la provincia de Sevilla se han constituido 361 sociedades mercantiles en diciembre de 2023, casi todas sociedades limitadas. El número de sociedades mercantiles creadas en la provincia baja un -6,7% en relación con el año anterior, y un -14,9% respecto al mes anterior.

■ La creación de sociedades mercantiles en Andalucía baja en relación con el año anterior, un -1,7%, y en España, un -3,7%.

■ En diciembre de 2023 se han disuelto en la provincia de Sevilla 104 sociedades mercantiles, un -15,4% menos que en diciembre de 2022, y crecen un 33,3% más que respecto al mes anterior.

■ El índice de mortalidad empresarial en diciembre de 2023 se sitúa en un 28,8% para la provincia de Sevilla. Para Andalucía se sitúa en un 28,9%, y para España en un 33,5%.

#### Sociedades mercantiles creadas

	Total	Sociedad anónima	Sociedad limitada
España	7.957	24	7.931
Andalucía	1.441	4	1.437
Sevilla	361	2	359

#### Sociedades mercantiles disueltas

España	2.669
Andalucía	417
Sevilla	104

### Sociedades mercantiles creadas en la provincia de Sevilla

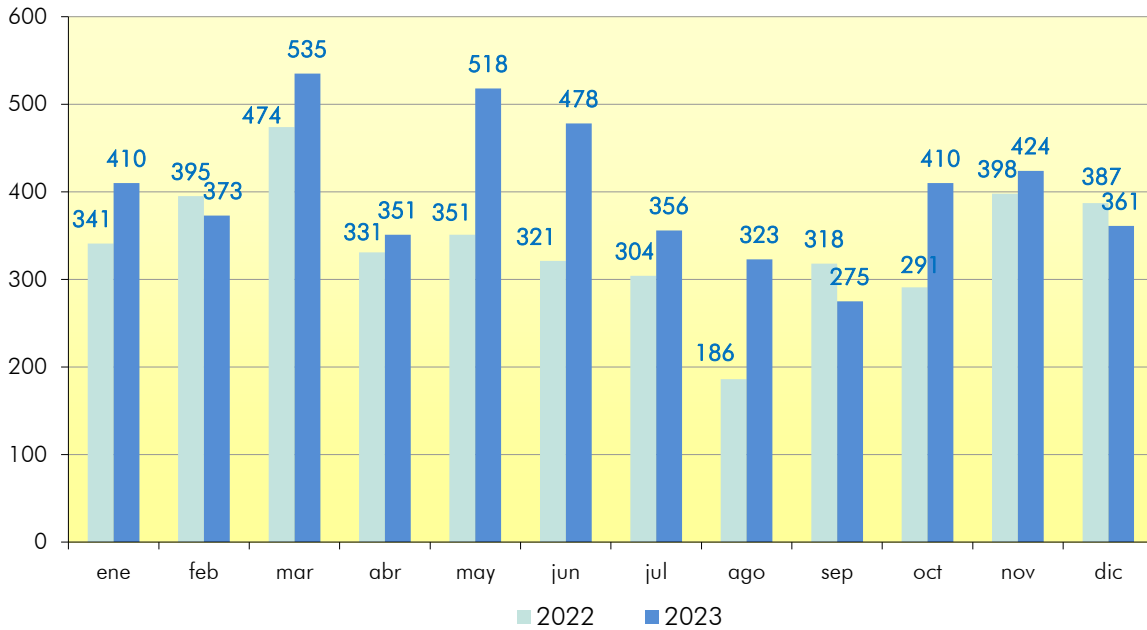

### Índice de Disolución de Sociedades

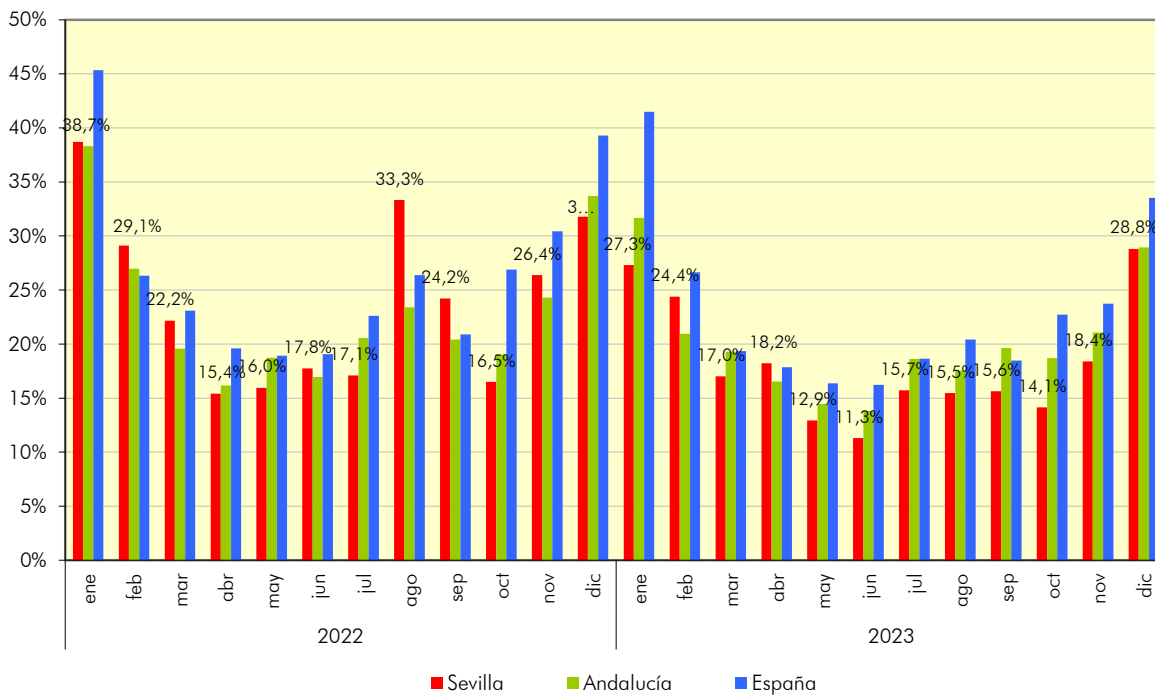

Fuente: Instituto Nacional de Estadística