

SECTOR EXTERIOR. AGOSTO 2022

Para el período enero-agosto 2022, las exportaciones de la provincia de Sevilla aumentaron un 24,92% respecto al año anterior.

Exportaciones, Importaciones y Saldo Exterior de la Provincia de Sevilla

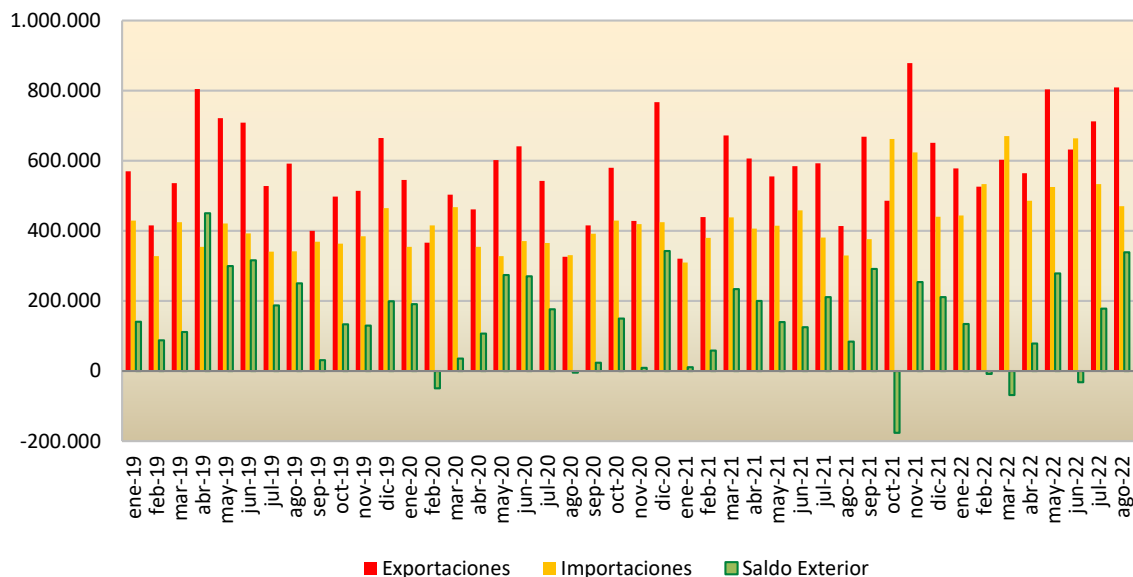

Evolución de la Tasa de Cobertura Exterior

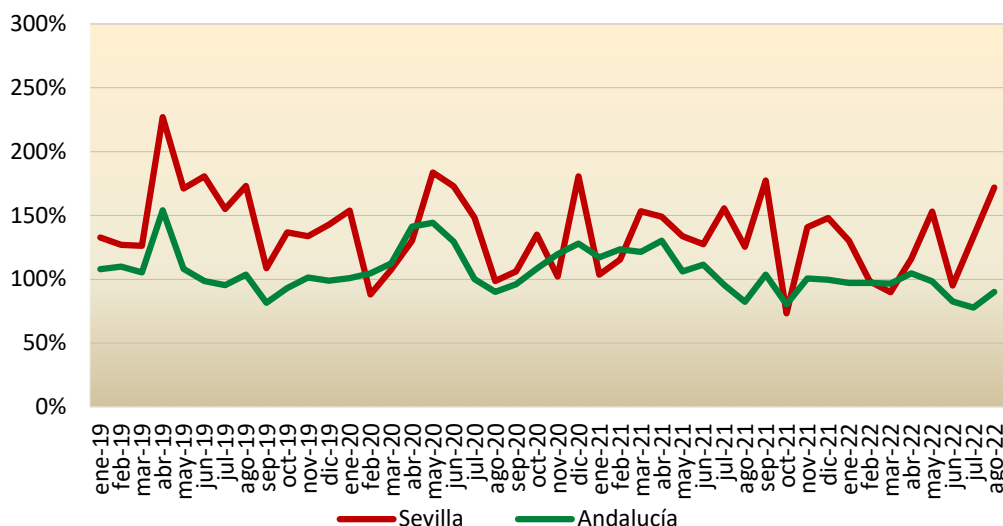

Fuentes: Datacomex. Ministerio de Industria, Comercio y Turismo

Estadística de Intercambios de Bienes entre Estados de la UE y Comercio Extracomunitario