

FEBRERO 2024

# Informe de Sociedades Mercantiles

Informe realizado el día de la publicación de los datos (**11/04/2024**). Elaboración propia.

**Fuente:** Los datos se extraen de las estadísticas de tratamientos de derechos de la propiedad del Instituto Nacional de Estadísticas (INE)



**En Febrero de 2024 se han creado en la provincia de Sevilla 403 sociedades mercantiles, un 8% más que en el mismo mes del año anterior, y baja un -4,7% respecto al mes anterior**

- ❖ En la provincia de Sevilla se han constituido 403 sociedades mercantiles en Febrero de 2024, casi todas sociedades limitadas. El número de sociedades mercantiles creadas en la provincia crece un 8% en relación con el año anterior, y baja un -4,7% respecto al mes anterior.
- ❖ La creación de sociedades mercantiles en Andalucía baja en relación con el año anterior, un -2,5%, y en España crece, un 7,9%.
- ❖ En Febrero de 2024 se han disuelto en la provincia de Sevilla 105 sociedades mercantiles, un 15,4% más que en diciembre de 2023, y bajan un -30,9% respecto al mes anterior.
- ❖ El índice de mortalidad empresarial en Febrero de se sitúa en un 26,1% para la provincia de Sevilla. Para Andalucía se sitúa en un 26,3%, y para España en un 23,2%.

**Sociedades mercantiles creadas**

	Total	Sociedad anónima	Sociedad limitada
España	10.960	43	10.914
Andalucía	1.616	2	1.614
Sevilla	403	1	402

**Sociedades mercantiles disueltas**

España	2.545
Andalucía	425
Sevilla	105

Nota: Datos obtenidos a partir del Instituto Nacional de Estadística

EN FEBRERO DE 2024 SE HAN CONSTITUIDO 403 SOCIEDADES MERCANTILES NUEVAS EN LA PROVINCIA DE SEVILLA, CASI TODAS SOCIEDADES LIMITADAS.

Sociedades mercantiles creadas en la provincia de Sevilla

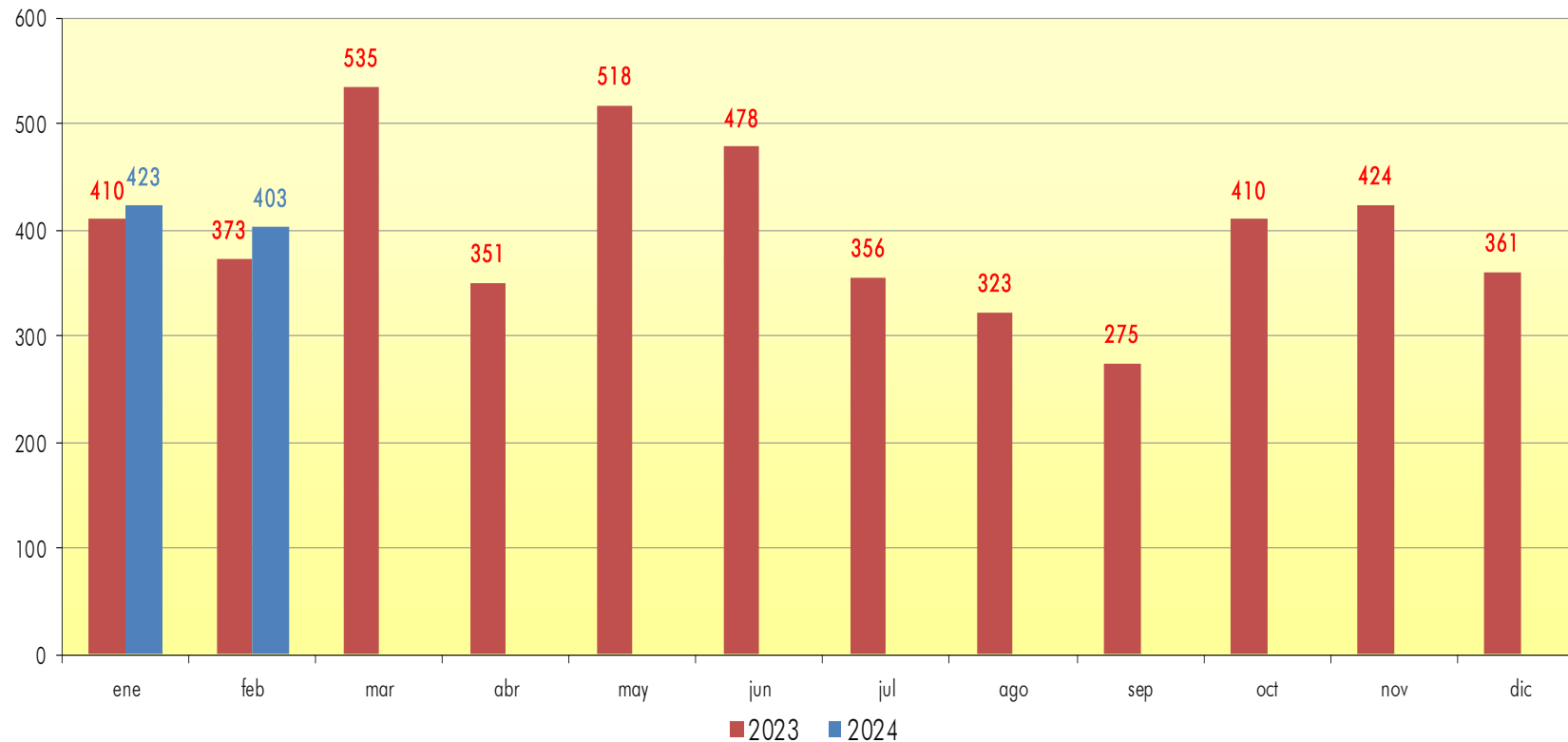

Fuente: Estadística sobre Sociedades Mercantiles, Instituto Nacional de Estadística. Abril 2024  
Datos definitivos hasta Enero 2022

**RESPECTO AL MISMO MES DEL AÑO ANTERIOR**, la creación de sociedades mercantiles en la **PROVINCIA DE SEVILLA** para el mes de **FEBRERO DE 2024** **HA CRECIDO** un **8%**. En **ANDALUCÍA, BAJA**, un **-2,5%**. En **ESPAÑA, CRECE**, un **7,9%**.

Tasa anual de crecimiento de las sociedades mercantiles constituidas

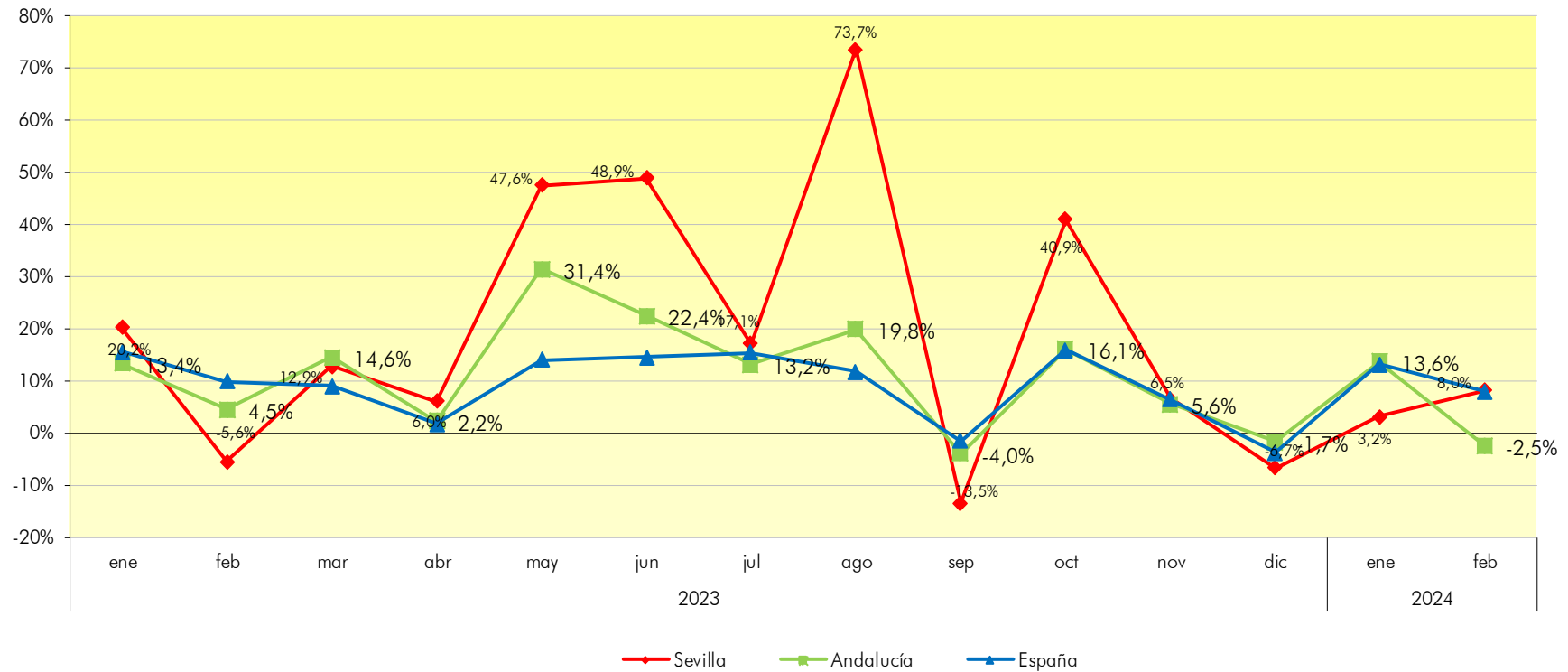

Fuente: Estadística sobre Sociedades Mercantiles, Instituto Nacional de Estadística. Abril 2024  
 Datos definitivos hasta Enero 2022

**EN LAS VARIACIONES INTERMENSUALES**, el número de sociedades mercantiles constituidas en la **PROVINCIA DE SEVILLA BAJAN**, un **-4,7%**. En **ANDALUCÍA BAJAN** también, un **-15,3%**. En **ESPAÑA CRECEN**, un **2,3%**.

Tasa mensual de crecimiento de las sociedades mercantiles constituidas

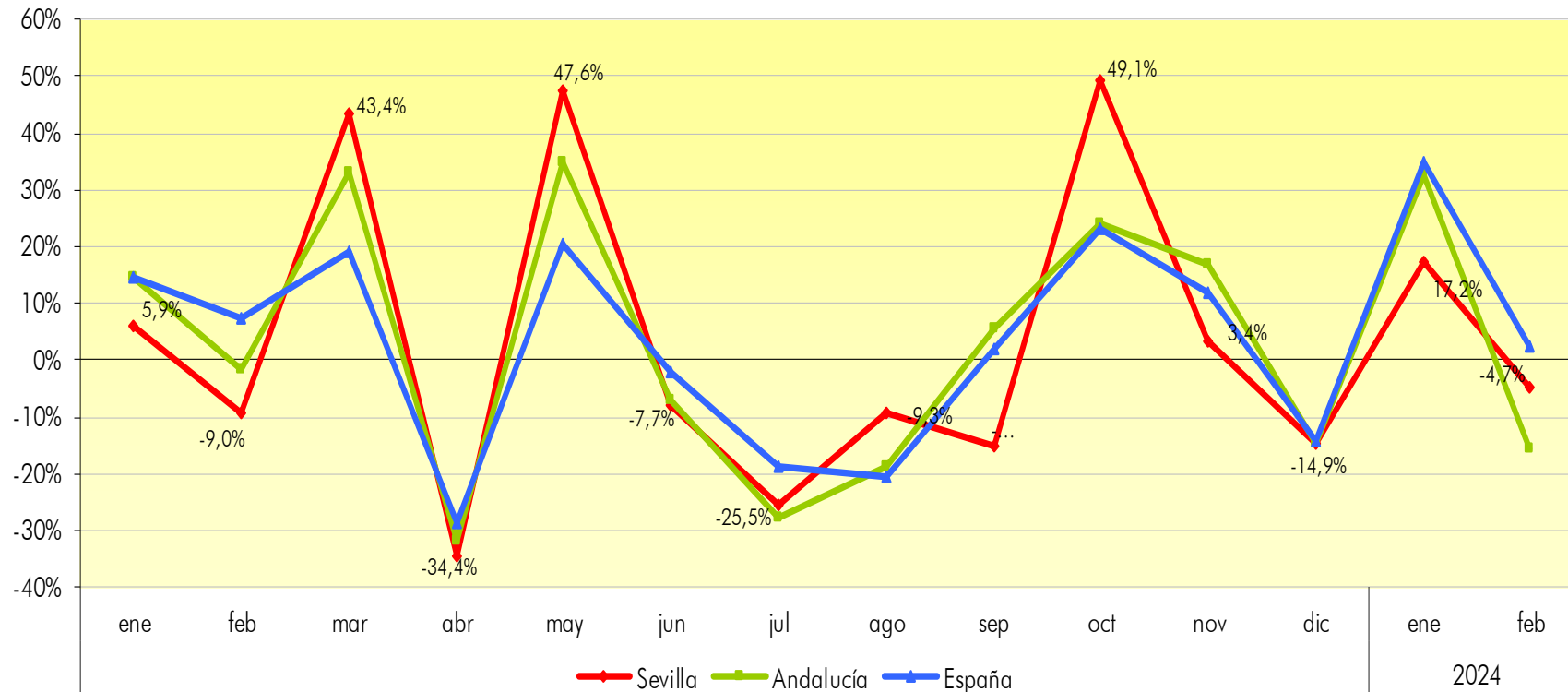

Fuente: Estadística sobre Sociedades Mercantiles, Instituto Nacional de Estadística. Abril 2024  
 Datos definitivos hasta Enero 2022

Las **SOCIEDADES MERCANTILES DISUELTAS** en la Provincia de Sevilla en **FEBRERO DE 2024** ascienden a un total de **105 SOCIEDADES**.

Sociedades mercantiles disueltas en la provincia de Sevilla

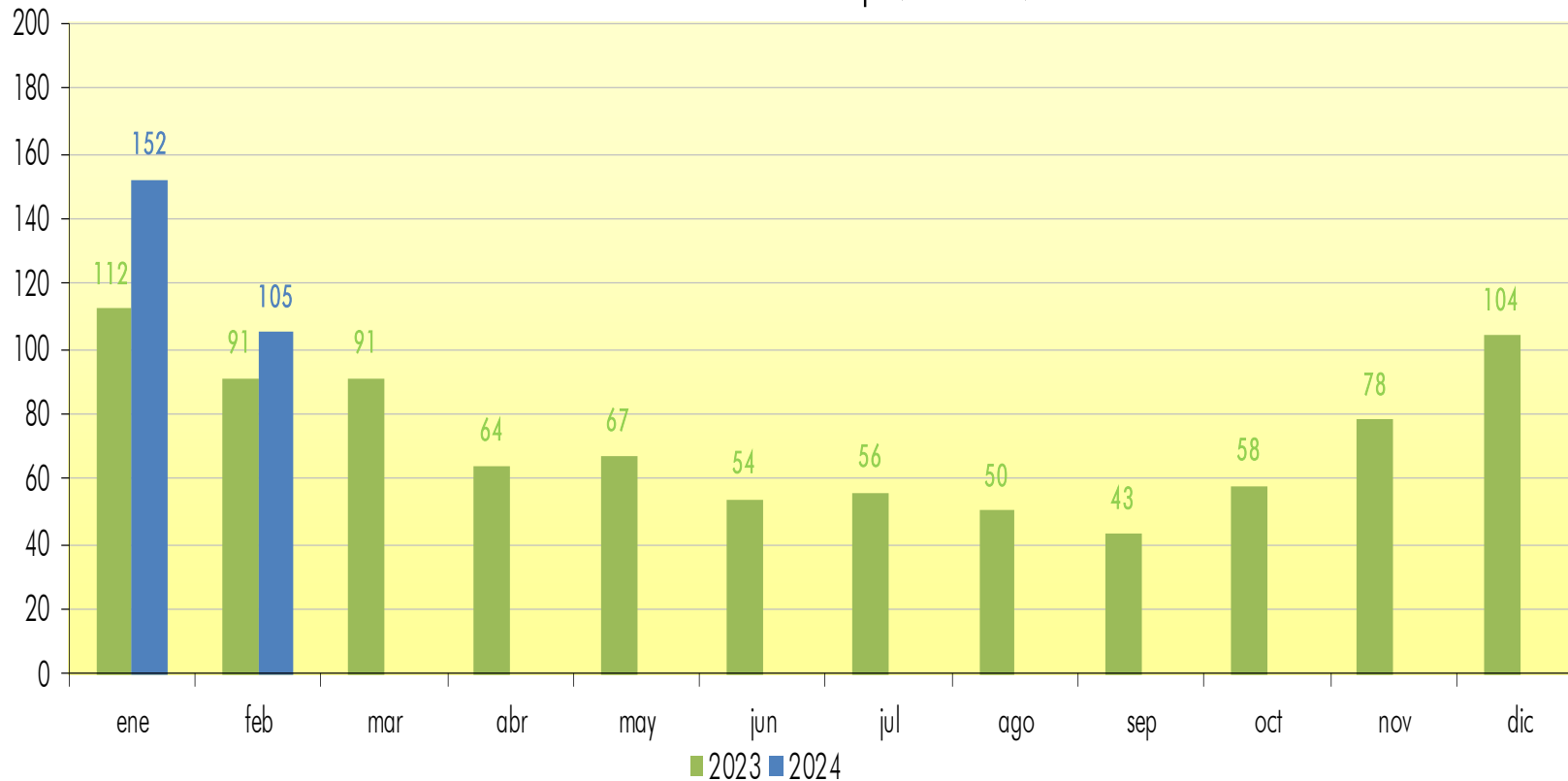

Fuente: Estadística sobre Sociedades Mercantiles, Instituto Nacional de Estadística. Abril 2024  
 Datos definitivos hasta Enero 2022

Las **SOCIEDADES MERCANTILES DISUELTAS** en la **PROVINCIA DE SEVILLA** en **FEBRERO DE 2024** **CRECEN** RESPECTO AL AÑO ANTERIOR UN **15,4%**. En **ANDALUCÍA** **CRECEN** también, un **22,5%**. En **ESPAÑA, BAJAN**, un **-5,9%**.

Tasa anual de crecimiento de las sociedades mercantiles disueltas

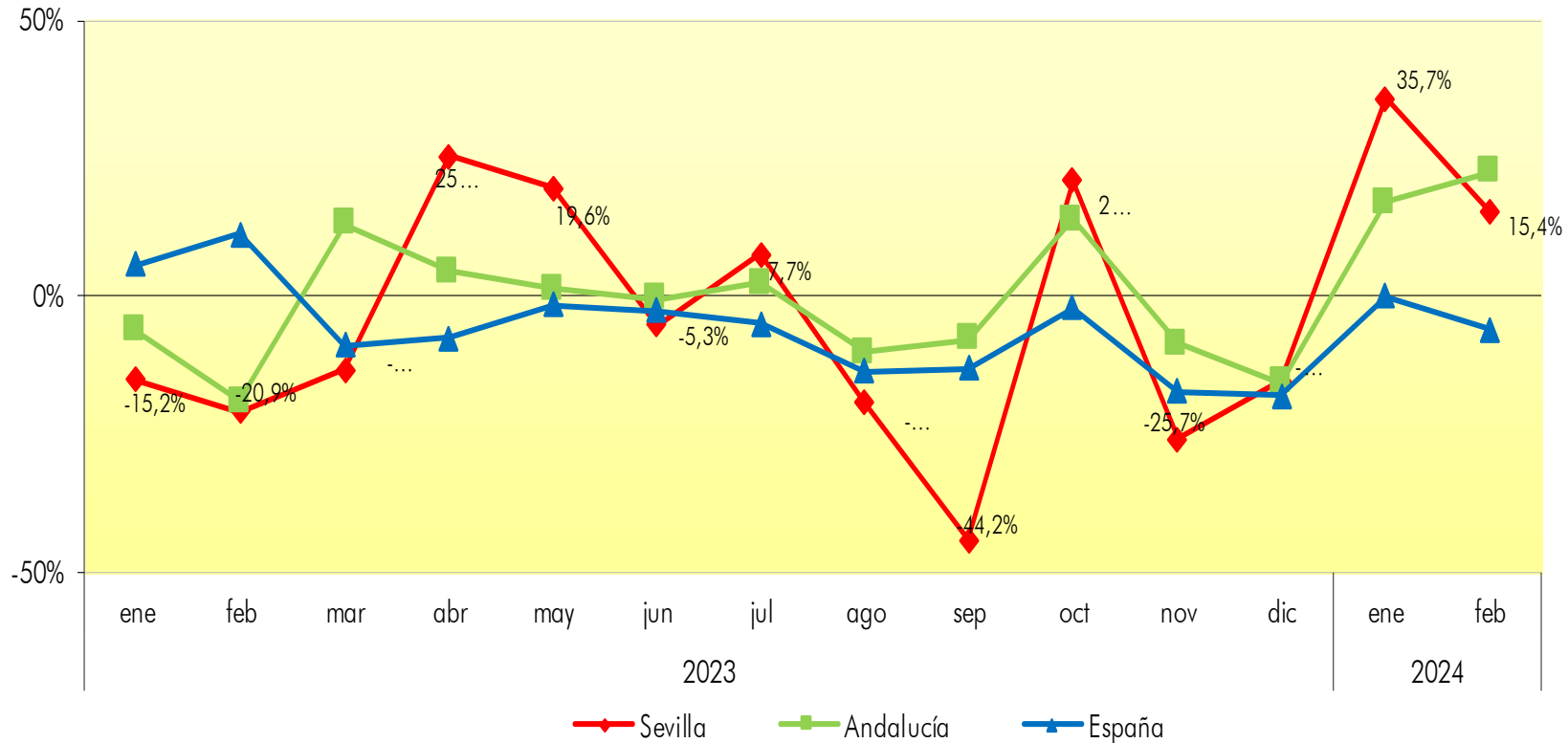

Fuente: Estadística sobre Sociedades Mercantiles, Instituto Nacional de Estadística. Abril 2024  
 Datos definitivos hasta Enero 2022

En relación con las **VARIACIONES INTERMENSUALES, LAS SOCIEDADES MERCANTILES DISUELTAS BAJAN** en la **PROVINCIA DE SEVILLA UN -30,9%**. **BAJAN** también en **ANDALUCÍA y ESPAÑA, un -31,8% y un -35,3%**, respectivamente.

Tasa mensual de crecimiento de las sociedades mercantiles disueltas

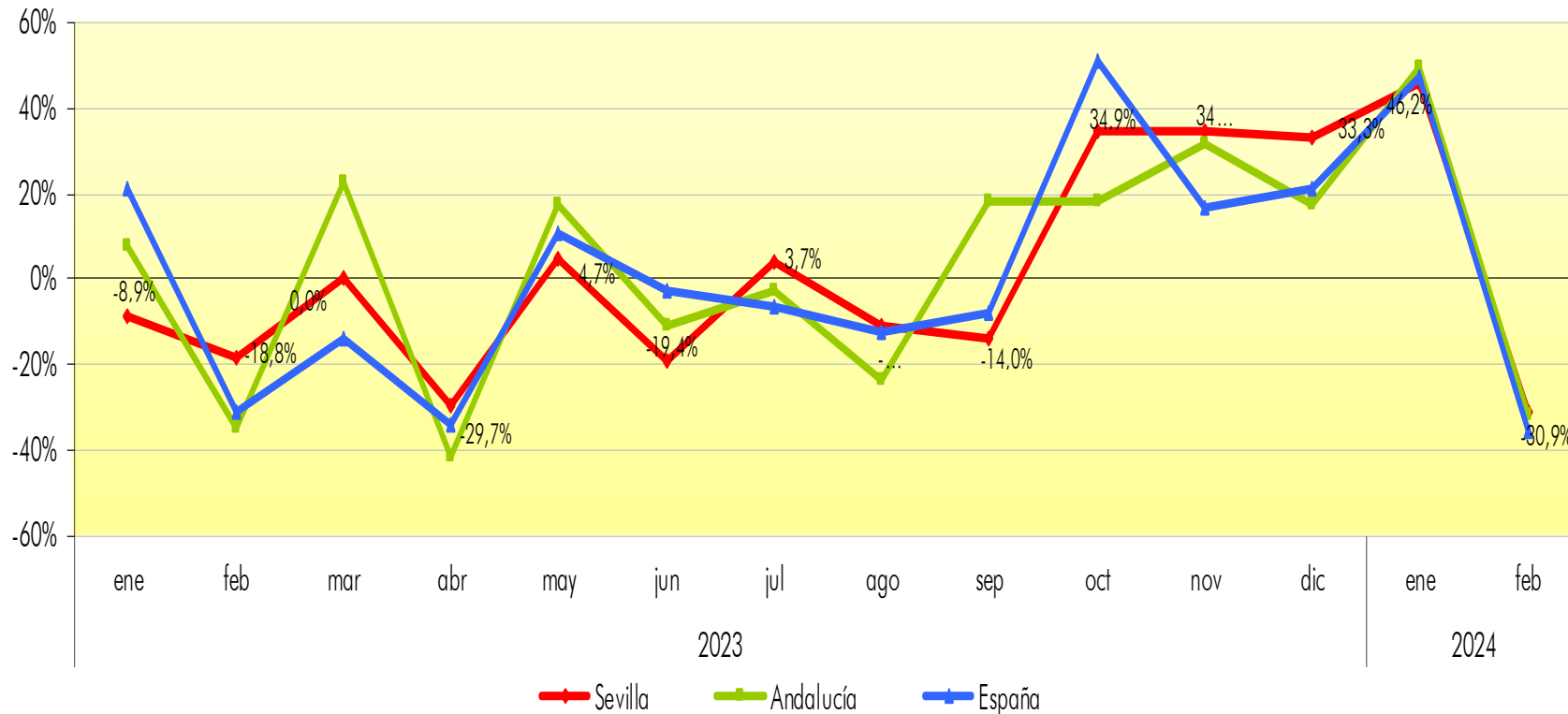

Fuente: Estadística sobre Sociedades Mercantiles, Instituto Nacional de Estadística. Abril 2024  
 Datos definitivos hasta Enero 2022



**EL ÍNDICE DE DISOLUCIÓN DE EMPRESAS**, como indicador de la mortalidad empresarial, **SE SITÚA EN FEBRERO DE 2024** en un **26,1% PARA LA PROVINCIA DE SEVILLA**. Para **ANDALUCÍA** este índice se sitúa en un **26,3%** y para **ESPAÑA** en un **23,2%**.

Índice de Disolución de Sociedades

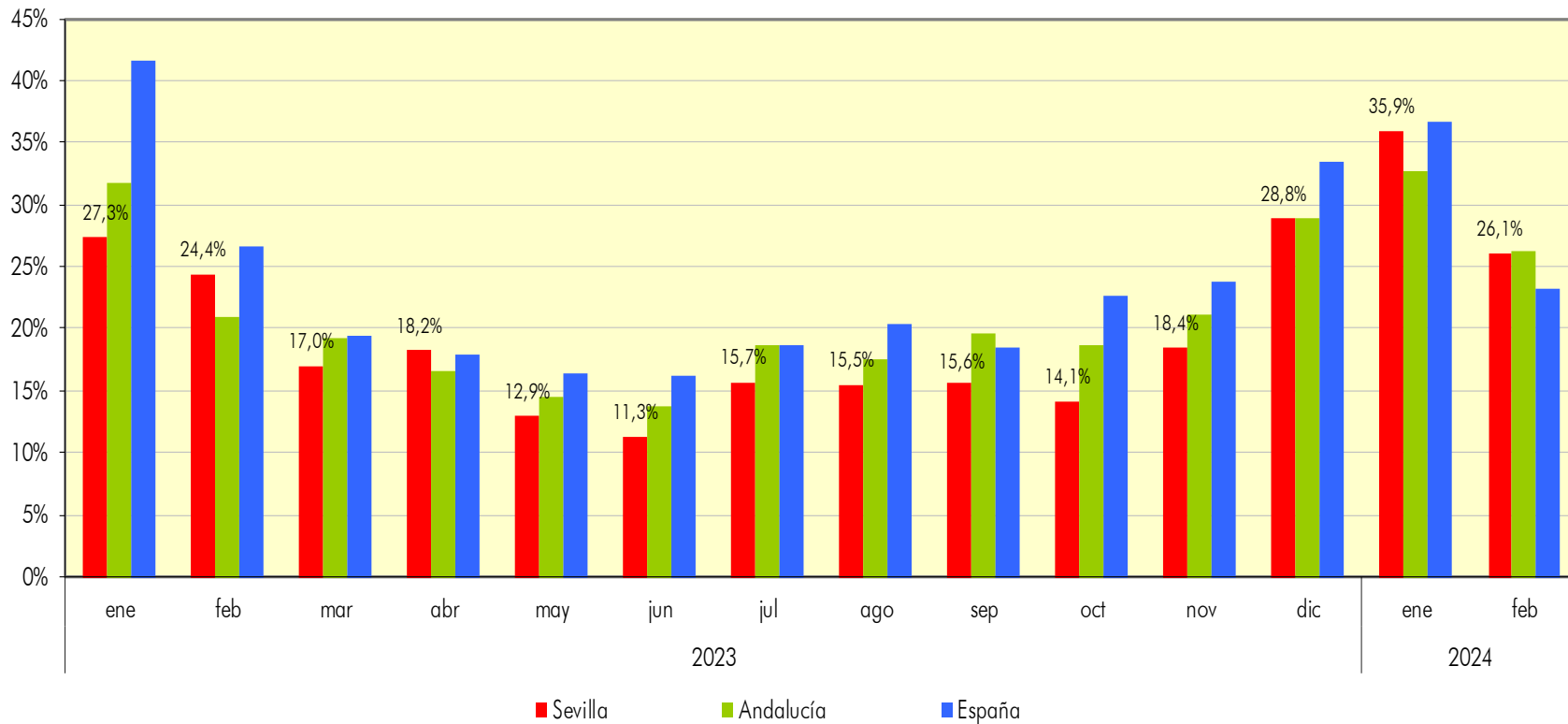

Fuente: Estadística sobre Sociedades Mercantiles, Instituto Nacional de Estadística. Abril 2024  
 Datos definitivos hasta Enero 2022