PRODETUR

FEBRERO 2024

Informe Índice de Precios al Consumo

Informe realizado el día de la publicación de los datos (**14/03/2024**). Elaboración propia.
Fuente: Los datos se extraen de las estadísticas de tratamientos de derechos de la propiedad del Instituto Nacional de Estadísticas (INE)

En Febrero de 2024, el IPC para la provincia de Sevilla baja un 0,92% respecto al mes anterior, situándose la tasa de variación interanual en el 2,86%

- En Febrero de 2024, la tasa de variación mensual del IPC general para la provincia de Sevilla es del 0,30% y en Andalucía del 0,26%, lo que muestra un ligero descenso en la provincia y un aumento en Andalucía desde el mes anterior de los precios. En España crece y se sitúa en el 0,36%.

- La tasa de variación interanual del IPC general (Inflación) en Febrero de 2024 es del 2,86% en la provincia de Sevilla, un 0,92% menos que la registrada en el mes anterior. El valor de este indicador en Andalucía es del 2,86% y en España del 2,80%. Baja un 0,90% en Andalucía y un 0,60% en España respecto a los valores obtenidos el mes anterior.

- Como viene ocurriendo a lo largo del último año, el grupo de productos que experimenta un mayor aumento de precios en la provincia de Sevilla en Febrero de 2024, respecto a Febrero de 2023, es Hoteles, cafés y restaurantes (6,42%). Le siguen Alimentos y bebidas no alcohólicas, que alcanza una tasa de variación interanual del 4,57%, y Bebidas alcohólicas y tabaco (4,38%). El grupo que más destacó por su influencia en la disminución de la tasa anual es Vivienda (-2,28%).

Índice General y Tasas de Variación del I.P.C. Febrero 2024

	Índice General	Tasa de Variación Mensual	Tasa de Variación Anual	Tasa de Variación en lo que va de año
Sevilla	114,477	0,30%	2,86%	3,66%
Andalucía	114,530	0,26%	2,86%	3,65%
España	113,807	0,36%	2,80%	3,56%

Variación Anual del I.P.C. por Grupos. Febrero 2024

Grupos	Sevilla	Andalucía	España
1. Alimentos y bebidas no alcohólicas	0,92%	5,03%	5,34%
2. Bebidas alcohólicas y tabaco	4,38%	4,70%	4,67%
3. Vestido y calzado	0,46%	1,55%	1,91%
4. Vivienda	-2,28%	-2,08%	-2,69%
5. Menaje	1,00%	0,93%	1,43%
6. Medicina	1,42%	2,28%	2,17%
7. Transporte	2,15%	2,52%	2,41%
8. Comunicaciones	0,09%	0,41%	0,38%
9. Ocio y cultura	3,97%	2,64%	2,83%
10. Enseñanza	3,06%	3,01%	2,81%
11. Hoteles, cafés y restaurantes	6,42%	5,48%	5,49%
12. Otros bienes y servicios	2,64%	2,51%	3,30%
Índice General	2,86%	2,86%	2,80%

Fuente: Estadística de Índices de Precios de Consumo (Base 2021), INE Marzo 2024

Para el **MES DE FEBRERO de 2024,** el **ÍNDICE GENERAL DEL IPC** se sitúa en la **PROVINCIA DE SEVILLA** en **114,5 puntos**; cuatro décimas superiores al mes anterior, y en **ANDALUCÍA** en **114,5 puntos,** tres décimas superiores al mes anterior. En **ESPAÑA** el valor de este indicador en dicho periodo es de **113,8 puntos,** cuatro décimas superiores al mes de Enero.

Índice General y Tasas de Variación del I.P.C. Febrero 2024

	Índice General	Variación Mensual	Variación Anual	Variación en lo que va de año
Sevilla	114,5	0,30%	2,86%	3,66%
Andalucía	114,5	0,26%	2,86%	3,65%
España	113,8	0,36%	2,80%	3,56%

Fuente: Estadística de Índices de Precios de Consumo (Base 2021), INE Marzo 2024.

La **TASA DE VARIACIÓN MENSUAL del IPC general** para la **PROVINCIA DE SEVILLA** en **FEBRERO de 2024** es del **0,30%**. En **ANDALUCÍA es del 0,26%**, lo que muestra un ligero descenso en la provincia y un aumento en Andalucía desde el mes anterior de los precios. En **ESPAÑA** también se produce un aumento con respecto al mes anterior **(0,36%).**

La parcela que muestra el mayor aumento de precios en la provincia de Sevilla en **Febrero de 2024**, respecto al mes anterior, es *Transporte,* con una tasa del 1,31%, a causa de la subida de los carburantes y lubricantes para vehículos personales. Le siguen: *Ocio y Cultura* (1,30%) debida al aumento de los precios de los paquetes turísticos, y *Bebidas alcohólicas y tabaco* (1,17%). Los grupos con mayor repercusión mensual negativa en la tasa mensual del IPC son: Vivienda (-1,84%) a consecuencia de la bajada de precios de la electricidad. Le sigue *Vestido y calzado* (-0,61%) debida a la bajada de precios propias del final del periodo de rebajas de invierno, y *Alimentos y bebidas no alcohólicas* (-0,15%).

Variación Mensual del I.P.C. por Grupos. Febrero 2024

Grupos	Sevilla	Andalucía	España
1. Alimentos y bebidas no alcohólicas	-0,15%	-0,11%	-0,03%
2. Bebidas alcohólicas y tabaco	1,17%	1,16%	1,51%
3. Vestido y calzado	-0,61%	-1,70%	-1,83%
4. Vivienda	-1,84%	-1,58%	-1,26%
5. Menaje	-0,02%	-0,03%	0,11%
6. Medicina	-0,11%	0,12%	0,31%
7. Transporte	1,31%	1,41%	1,61%
8. Comunicaciones	-0,10%	-0,08%	-0,08%
9. Ocio y cultura	1,30%	0,83%	1,07%
10. Enseñanza	0,00%	0,12%	0,04%
11. Hoteles, cafés y restaurantes	1,03%	1,02%	0,94%
12. Otros bienes y servicios	0,49%	0,49%	0,62%
Índice General	**0,30%**	**0,26%**	**0,36%**

Fuente: Estadística de Índices de Precios de Consumo (Base 2021), INE Marzo 2024.

La **TASA DE VARIACIÓN ANUAL del IPC general**, la **INFLACIÓN**, para **FEBRERO de 2024** es del **2,86%** en la **PROVINCIA DE SEVILLA,** un 0,92% menos respecto al mes anterior. El valor de este indicador en **ANDALUCÍA** es del **2,86%** y en **ESPAÑA** del **2,80%**; baja un 0,90% en Andalucía y un 0,60% en España respecto a los valores obtenidos el mes anterior.

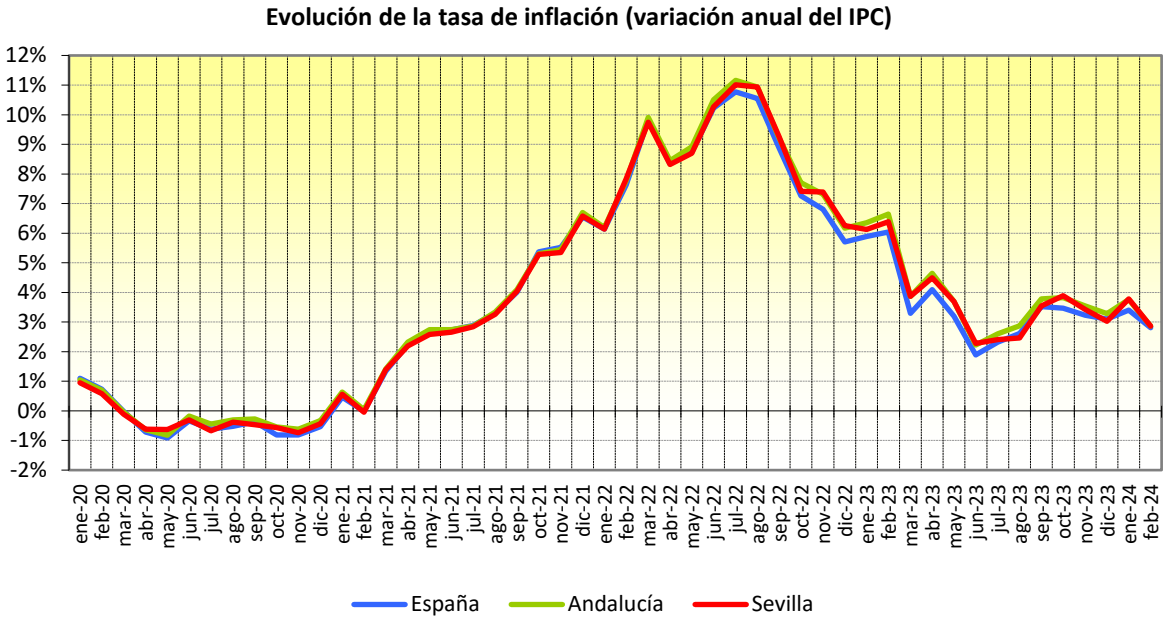

Fuente: Estadística de Índices de Precios de Consumo (Base 2021), INE Marzo 2024.

El grupo de productos que experimenta un mayor aumento de precios en la provincia de Sevilla en **FEBRERO de 2024**, respecto a **FEBRERO de 2023**, es *Hoteles, cafés y restaurantes* (6,42%). Le siguen *Alimentos y bebidas no alcohólicas,* que alcanza una tasa de variación interanual del 4,57%, y *Bebidas alcohólicas y tabaco* (4,38%). El grupo que más destacó por su influencia en la disminución de la tasa anual es *Vivienda* (-2,28%).

Variación Anual del I.P.C. por Grupos. Febrero 2024

Grupos	Sevilla	Andalucía	España
1. Alimentos y bebidas no alcohólicas	4,57%	5,03%	5,34%
2. Bebidas alcohólicas y tabaco	4,38%	4,70%	4,67%
3. Vestido y calzado	0,46%	1,55%	1,91%
4. Vivienda	-2,28%	-2,08%	-2,69%
5. Menaje	1,00%	0,93%	1,43%
6. Medicina	1,42%	2,28%	2,17%
7. Transporte	2,15%	2,52%	2,41%
8. Comunicaciones	0,09%	0,41%	0,38%
9. Ocio y cultura	3,97%	2,64%	2,83%
10. Enseñanza	3,06%	3,01%	2,81%
11. Hoteles, cafés y restaurantes	6,42%	5,48%	5,49%
12. Otros bienes y servicios	2,64%	2,51%	3,30%
Índice General	**2,86%**	**2,86%**	**2,80%**

Fuente: Estadística de Índices de Precios de Consumo (Base 2021), INE Marzo 2024.

Variación Anual IPC general para la Provincia de Sevilla desde 2021 en el mes de Febrero

Grupos	Febrero 2021	Febrero 2022	Febrero 2023	Febrero 2024
1. Alimentos y bebidas no alcohólicas	1,00%	5,54%	17,98%	4,57%
2. Bebidas alcohólicas y tabaco	0,11%	2,22%	9,21%	4,38%
3. Vestido y calzado	0,98%	4,90%	3,05%	0,46%
4. Vivienda	-0,45%	32,10%	-11,15%	-2,28%
5. Menaje	0,06%	3,26%	8,56%	1,00%
6. Medicina	0,12%	1,60%	1,45%	1,42%
7. Transporte	-1,22%	11,83%	2,97%	2,15%
8. Comunicaciones	-3,63%	-0,78%	2,31%	0,09%
9. Ocio y cultura	-1,07%	1,18%	2,99%	3,97%
10. Enseñanza	0,89%	1,03%	2,93%	3,06%
11. Hoteles, cafés y restaurantes	0,14%	3,55%	8,91%	6,42%
12. Otros bienes y servicios	1,52%	1,97%	5,27%	2,64%
Índice General	**-0,04%**	**7,84%**	**6,38%**	**2,86%**

Fuente: Estadística de Índices de Precios de Consumo (Base 2021), INE Marzo 2024.